

COMMUNE DE BOURG EN LAVAU

PROPRIETE DE LA COMMUNE DE BOURG-EN-LAVAU
 PARCELLE N° 1515 - SISE AU LIEU-DIT "LA TIOLEVE"

PROJET DE DEMOLITION DES INSTALLATIONS PROVISOIRES
 EXISTANTES ET DE CONSTRUCTION DE LOCAUX VESTIAIRES
 ET SANITAIRES SEMI-ENTERRES AVEC MISE EN PLACE D'UNE
 CITIERNE ENTERREE DE GAZ ET AMENAGEMENT DE
 TERRAINS DE SPORT MULTIPLES

PLAN REZ INFÉRIEUR / COUPES 147.10.01

ECHELLE : 1/100

DESSIN : TR

FORMAT : A1

CHEXBRES, LE 18 JUILLET 2014

MODIFIÉ LE :

DEMANDE DE PERMIS DE CONSTRUIRE

LA PROPRIÉTAIRE :

L'ARCHITECTE :

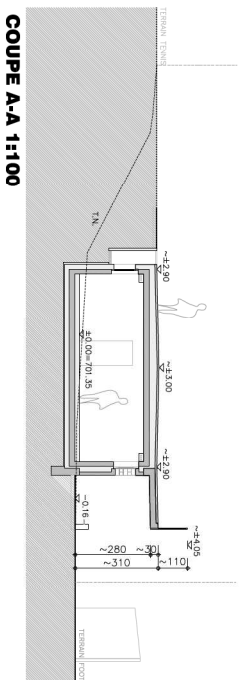

COUPE A-A 1:100

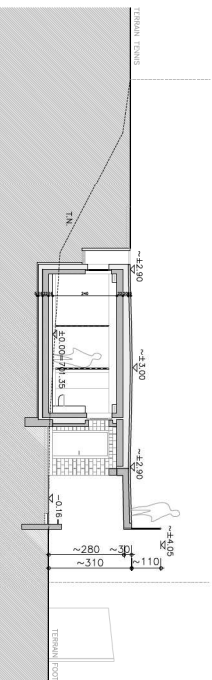

COUPE B-B 1:100

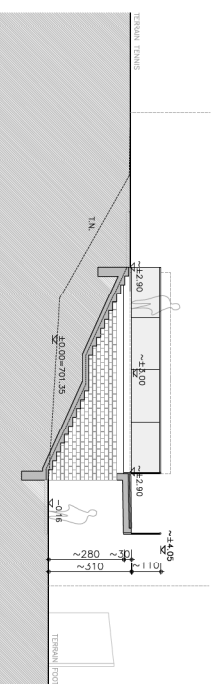

COUPE C-C 1:100

